Plan de situation au 1/2 500 du site d'exploitation du terril n°63 par la société VERMEULEN MATERIAUX à Sailly-Labourse

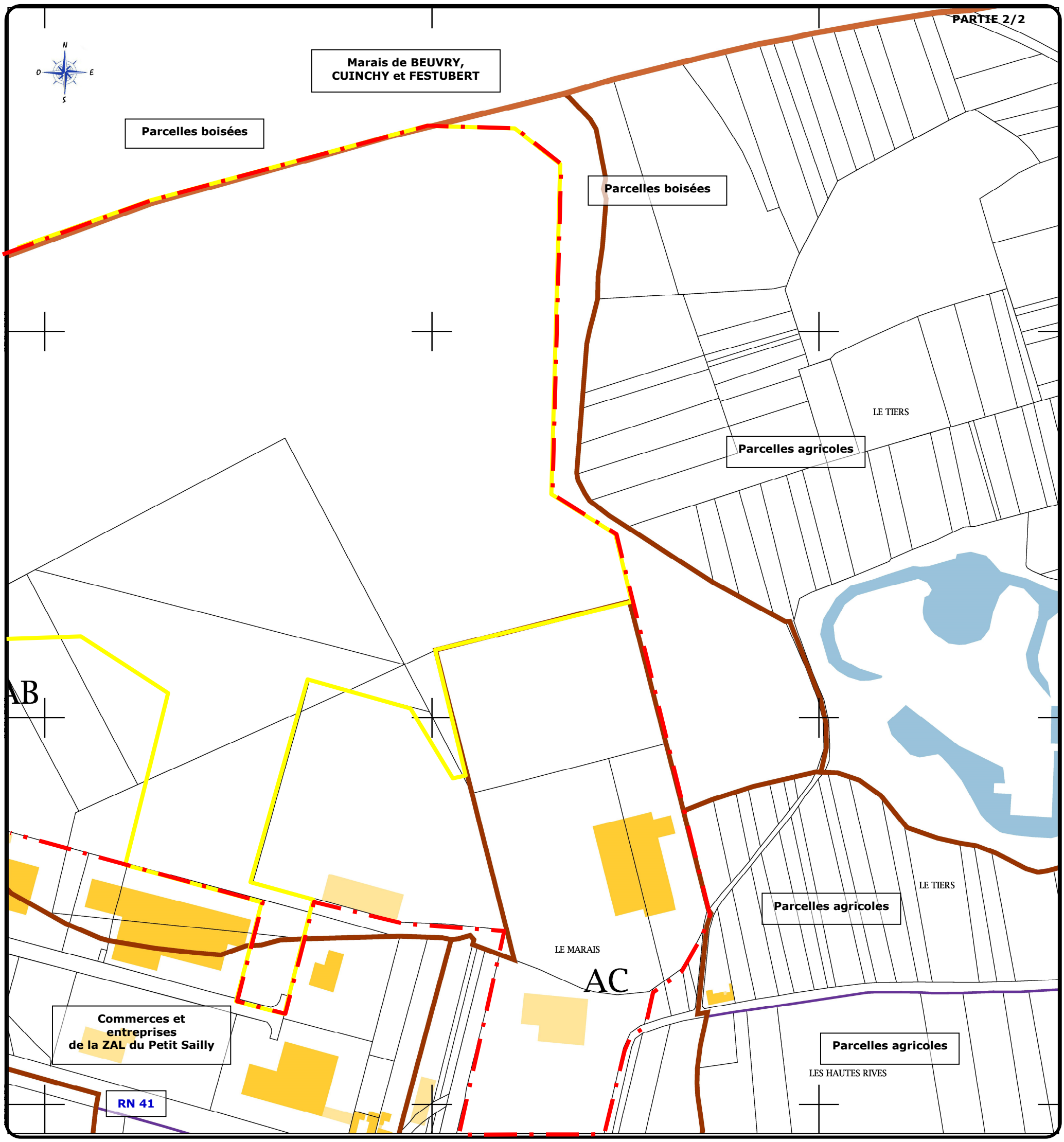

Légende :

Limite de l'emprise des activités du groupe VERMEULEN

Limite d'exploitation du terril n°63 par la société VERMEULEN MATERIAUX

Source : www.cadastre.gouv.fr